



HAPPY!

リアル野球盤大会

REAL BASEBALL BAN



※詳細は
施設記事へ…P3▶



nice!



9

Sep.2024
Vol.179

ぷらすほほえみ

Plus Hohoemi

八生会×地域の子どもたち
夏だ！みんな集まれ！八生会

今年の夏は八生会施設に子どもたちの笑顔がたくさん集まりました！
八生会と地域の子どものつながりの一部をレポートします！

あんしんの里

介護 TERAKOYA



あんしんの里には今年も介護TERAKOYA
の子どもたちが集まりました！昨年引き
続き参加してくれる子どもたちもいて、1年
ぶりの再会を喜んでいる様子も見られました！



リッツハウス磐田

子ども食堂～もぐもぐキッズカフェ～では、5月より磐田農業高校の生徒さんが子ども食堂と一緒に参加してくれています。今回、生徒の皆さんが企画・発案してくれた「寄せ植え体験」が実現しました！子どもたちは、回を重ねるごとに農高生の皆さんと仲良くなり「お姉ちゃん遊ぼう！」と声を掛け、楽しい時間を過ごしています。生徒さんのおかげで賑やかで楽しい子ども食堂が開催できました。



農高生×もぐもぐキッズカフェ



地域の方の想いを子どもたちに！
みんなの食堂そら
フードパントリー

みんなの食堂そらでは、企業や近隣にお住いの方より寄付頂いた食材を配布する、「フードパントリー」を開催しました！

地域の人たちの想いがこもったお菓子や食材をボランティアさんたちの手から、子どもたちに届けることができました！子どもたちは大喜びでした！



楽しい夏休みを
過ごしてね！



ありがとう！！

夏休みの子どもたち集まれ～！
梅香の里で子どもたち預かります♪

「磐田の施設でもTERAKOYAのような子ども預かり事業をやってほしい！」との職員からの声が多数あり、8月13日～16日までの間、梅香の里に夏休み中の子どもたちが集まりました！施設には元気な子どもたちの笑顔と、ご利用者の優しい笑顔がみられ、職員にとっても癒しの時間になりました！



お手伝いありがとう！



たくさんお手伝いして、たくさん笑顔くれた子どもたちに
感謝状を贈りました！

梅香の里

静岡福祉大学とコラボレーション

リアル野球盤

プレイボール!!

フェアプレイ!!

梅香の里にてリアル野球盤大会を開催しました。リアル野球盤は、卓上で行う野球盤ゲームを実際に動きながら行うスポーツ・レクリエーションです。高齢者や障がいのある方でも「投げる」「走る」という動作がないため無理なく楽しむことができます。このゲームを地域活動のひとつとして取り組んでいる静岡福祉大学の皆さんが今回、運営のサポートを申し出て下さり、開催の運びとなりました。梅香の里ご利用者の皆様に、地元の少年野球チームのお子さんも加わり、紅白に分かれて試合に臨みます。施設長による始球式の後、甲子園に負けないくらいの熱戦が繰り広げられ、両チームとも楽しみながら工夫をし、勝つために協力する姿が輝いていました。ご利用者による応援にも力をもらい、見事紅チームが優勝旗を手に入れました。世代や事業所を超えて皆が楽しめる、素晴らしいイベントが開催できました。ご協力頂いた静岡福祉大学の皆さんありがとうございました！

リアル野球盤とは

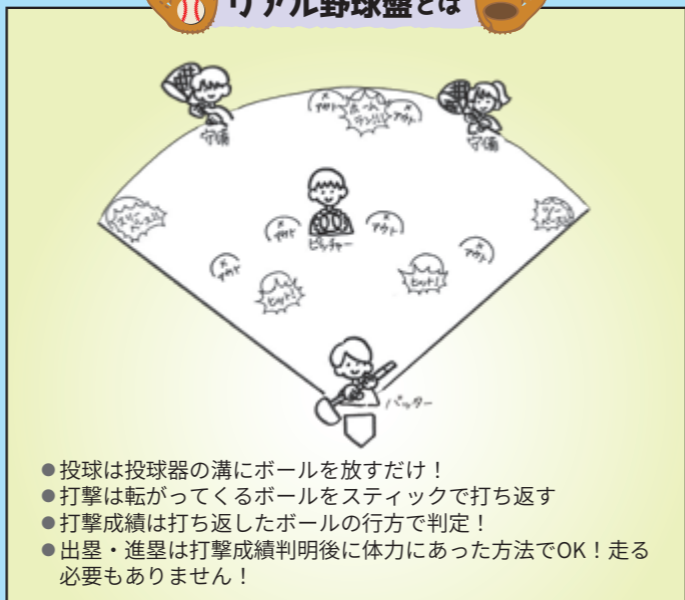

- 投球は投球器の溝にボールを放すだけ！
- 打撃は転がってくるボールをスティックで打ち返す
- 打撃成績は打ち返したボールの行方で判定！
- 出塁・進塁は打撃成績判明後に体力にあった方法でOK！走る必要もありません！

ご協力ありがとうございました。

静岡福祉大学の皆さん職員のお子さんもボランティアに参加

『ナイスキャッチ』すごい！守備も上手！

ナイス～！

『アウト』あちゃー残念！

『ホームラン』イエーイ!! やったね!

頑張れ!

ゆやの里

夏の風物詩 スイカ割り!



昨年度から、小規模多機能型居宅介護とショートステイとの合同行事を始めています。今回は、「夏のスイカ割り大会！」。ご利用者に専用の棒をお渡しして、準備万端。ターゲットは職員がかぶっているスイカ柄のヘルメットのさらに上の紙風船！スタートの合図と同時に、紙風船を狙ってヘルメットをたたき始めました。力いっぱい叩いて1回で見事に割る方や優しく何度かたたいて割る方など様々でしたが、皆さん良い表情でスイカ割りを楽しまれていました。ゲームを楽しみ、冷たいスイカを召し上がっていただき、ご利用者は大満足！職員の使用したヘルメットをかぶって記念写真もバシャリ！これからも季節を感じる行事、施設内でも交流が持てる行事を行っていきます。

豊田一空園

なつかし処 昭和食堂

昭和の時代を創り、支え、高度経済成長期を過ごしてきたご利用者の皆様。当時のステータスといえどとびっきりのお洒落をしてデパートへ行き、レストランで食事することだったとよく耳にします。バブル時代の記憶をたどり、ノスタルジックな気持ちを引き起こすお手伝いをしたいと思い、年間を通して毎月「昭和食堂」をオープンする事となりました。職員はメニューに合わせて、レトロなエプロンを着用し、案内係、給仕係に扮し、ご利用者には食券を発券しました。メニューはクリームソーダ、ライスカレー、コロッケ定食を提供し大好評でした。来月のメニューも楽しみです。



8月号の掲載写真に一部、不誠実な内容が掲載されたこと、お詫び申し上げます。

一 空 園

そらあい & デイサービス

交流会にチャレンジ!!

8月10日(土)、そらあいとデイサービスご利用者で交流会を開催しました。まずはお互いの自己紹介からスタートし、一緒におやつ作りを行いました。皆様最初は少し緊張されていましたが、一緒におやつ作りを進めていくうちに会話も増え、楽しい時間を過ごしました。最後には一緒に手作りおやつを召し上がり、楽しい会になりました。



8/6 ゆやの里



あいむ保育園の園児たちも一緒に多世代で楽しみました♪

ご家族も遊びに来てくれました！ご利用者の嬉しそうな顔が見られて職員も幸せです！



8/4 豊田一空園

狙いを定めて！射的コーナーが人気でした！

7/19 梅香の里



祭りだ！わっしょい！

8/9 リッツハウス磐田



「いらっしゃいませ〜！」寺子屋の子どもたちがこども店員として大活躍！

8/14 あんしんの里



毎年恒例、中ノ町花火大会！あんしんの里は花火鑑賞のおすすめスポットです！

ん〜！炭酸シュワシュワ〜！

ご利用者も職員もボランティアも。

今年の夏祭りはご利用者だけでなく、ご家族・ボランティア・地域のこどもたち、皆さんのおかげで、例年以上の盛り上がりをもせた夏祭りの様子をお楽しみ

みんなで楽しむ夏の思い出

八生会と繋がってくださるたくさんの方が一緒に盛り上げてくれました。ください！

8/28 一空園

学生ボランティアサークル「ひまわりのたね」メンバーがたくさん参加してくれました！

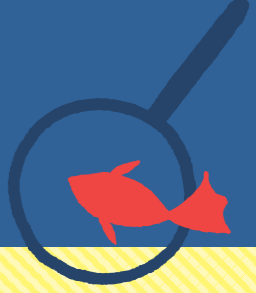
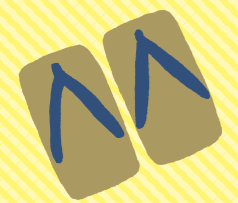

ご利用者の「夢」をかなえる企画 /

『自宅へ帰ろう』

「面会の時に実家の話をしたところ泣き出して、頷いていました。まだ、心のどこかに帰りたい思いがあるんだと感じました。この先、実家を見る事はもう無理かと諦めていましたが、もし叶うのなら」と一空園ご利用者〇様のご家族より、叶えたい夢として頂きました。ご自宅が浜松市天竜区春野町と一空園から約1時間半。体調や天候、ルート確認や日程調整等、ご家族と打ち合わせを重ねました。

「いつも会いに行ってもウトウトしていたりする母が、こんなうれしそうにしてるのを久しぶりに見れました。」〇様の娘様、息子様から嬉しいお言葉もいただきました。

今後こういった支援をしていけたらと思います。



すべての人に 40年のありがとう

八生祭

10/26^土 11:00~ ゆやの里

10/27^日 11:00~ 豊田一空園

11/3^日 11:00~ 梅香の里

11/9^土 11:00~ 一空園 / あんしんの里

大抽選会

特賞
(各施設共通)

商品券5万円分

**みなさまのご参加
お待ちしております
おります!!**

Cafeでコーヒー飲みながら
就職に迷っている方必見!
ゆっくりお話しませんか?

チームで働く福祉のプロが集結!
先輩のホンネが聞けちゃいます!

HASHOUKAI JOB MEET & GREET

八生会 オシゴト 座談会

未来の“あなた”の働き方に出会う

休みが充実してるから趣味と仕事の両立が叶う!

地域との繋がりが強い!楽しいイベントたくさん!

生活相談員へのキャリアチェンジが叶った!

9.16 MON. 10:00-
※ご希望の方は別日での調整も可能です。

@Cafe&Bakery Sora
(介護老人福祉施設一空園内 コミュニティカフェ)
 ▶浜松市中央区安新町38-1

お申し込み TEL&LINE

LINEはこちらから

社会福祉法人 八生会 法人本部
☎053-423-1165